

Eine für alles

Software für jeden Auftrag

Speziell für Tischler und Schreiner:

Von Angebot bis Zahlungseingang - Corpora unterstützt Sie bei der täglichen Arbeit im Büro. Von Arbeitszettel bis Fertigungslisten - Corpora liefert die gesamte Arbeitsvorbereitung für jeden Auftrag.

Corpora ist für Sie geeignet, wenn Sie eine schnelle und einfache Lösung suchen und gleichzeitig Ihr Unternehmen durchgängig organisieren wollen. Sie brauchen eine andere Lösung? Fragen Sie uns, die haben wir sicher auch.

Überzeugen Sie sich selbst – PinnCalc - das passt!

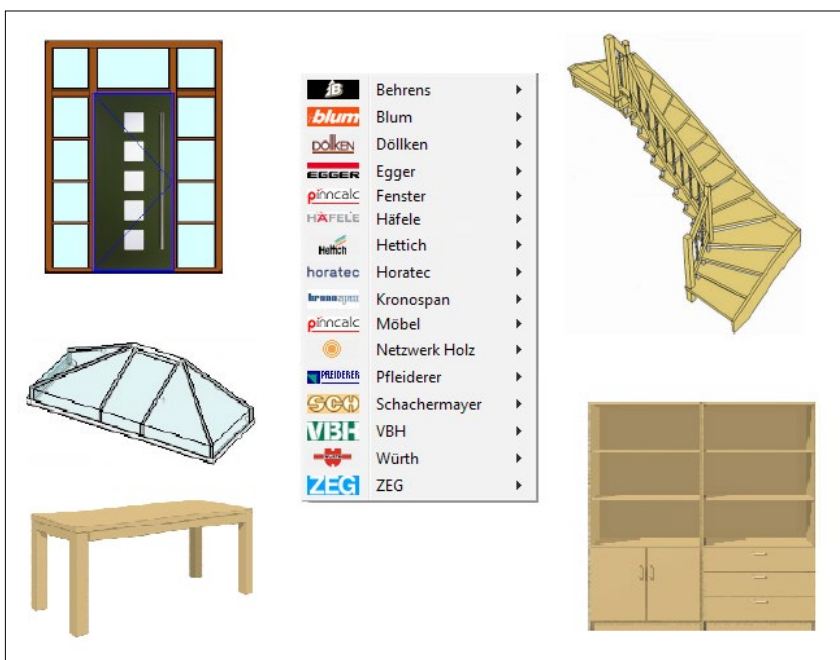

- ✓ Möbelbau
- ✓ Ladenbau
- ✓ Innenausbau
- ✓ Tischlerei
- ✓ Schreinerei
- ✓ Möbelhandel
- ✓ Bauelementehandel
- ✓ Fenster- und Türenbau

PinnCalc GmbH
Norderstraße 8
24340 Eckernförde

Tel. 0 43 51 / 75 05 - 40
Fax. 0 43 51 / 75 05 - 75

E-mail: Info@PinnCalc.de
Web: www.PinnCalc.de

Kalkulieren

Angebot bis Zahlungseingang

Einfach und komplett arbeiten Sie jeden Auftrag ab. Präzise kalkuliert für Material und Lohn. So werden Angebot, Bestellung und Arbeitsvorbereitung Hand in Hand erledigt.



PinnCalc GmbH, Nordenstraße 6, 24340 Eckernförde
Herrn
Max Mustermann
 Hauptstr. 30
 24312 Kiel

Datum: 14.09.2012
Auftragsnummer: 12VG0013
Kundennummer: 000002
Unser Zeichen:
Ihr Zeichen:

Angebot 12AN0019

Sehr geehrter Herr Mustermann,

vielen Dank für Ihre freundliche Anfrage.
 Gern unterbreiten wir Ihnen das nachfolgende Angebot:

Pos.	Anz.	Einh.	Text	Einzelpreis	Gesamtpreis
1	1,00	Stück	 <p>Haustürelement, Meranti 3-Schicht Oberfläche, Mahagoni lasiert Füllung, Luna grün Breite: 2000 mm Höhe: 2600 mm Haustürbeschlag innen li. U-Wert: 1,02 W(m²)K</p>	1790,00	1790,00
2	1,00	Stück	 <p>Modell Madrid II aus Aluminium Hochwertige Materialien wie Aluminium, Plexiglas und Edelstahl bürgen für lange Lebensdauer. Alle Aluminiumprofile sind pulverbeschichtet. Breite: 2200 mm. Höhe: 600 mm</p>	2337,50	2337,50
3	1,00	Stück	 <p>Treppe 2/4 gewandelt in Buche 15 Stufen Buche 40 mm 4 Treppenhaken Buche 12 Stäbe Buche gedreht 5 lfm. Handlauf Buche einschließlich Lackierung</p>	4207,50	4207,50
4	1,00	Stück	 <p>Einbaumöbel Buche furniert Oben: Jeweils 2 Einlegeböden Links: 2 Türen vorschlagend Rechts: 3 Schubkästen Vollauszug Br. 2000 mm, Hö. 2200 mm, Ti. 500 mm</p>	1761,50	1761,50

- ✓ Gestalten Sie Ihre Angebote
- ✓ nach Ihren Vorstellungen
- ✓ auf Ihrem Geschäftspapier
- ✓ mit beliebigen Angebotsbildern
- ✓ und frei gestalteten Texten
- ✓ Das zeigt Ihre Professionalität.

- ✓ So geht's schnell zum Auftrag
- ✓ per Post, Fax oder Mail
- ✓ inkl. Wiedervorlage
- ✓ Damit der Auftrag sicher ist.

Kalkulieren

Alles auf einen Blick

Egal, ob Kunde, Mitarbeiter, Lieferant, Auftrag, Telefonnotiz oder Dokument, hier finden Sie immer alle Informationen. Für Sie als Unternehmer, Ihren Steuerberater, aber auch für den Geldverkehr.

Vorgang	Kunde	Datum	Abkürz.	Vorgang	Lieferant
✓	Muttermann	2012-09-14 (09:18)		Rechnung Nr. 1296002 gedruckt (Bauarbeiten Hohlkoppel Betrag 2953,53 €)	
✓	Muttermann	2012-09-14 (09:19)		Telefonat. Kunde will laufen aber 5% Rabatt	
✓	Muttermann	2012-09-14 (09:20)		Auftragbearbeitung Nr. 1296003 gedruckt (Bauarbeiten Hohlkoppel Betrag 2011,55 €)	
✓	Muttermann	2012-09-14 (09:21)		Dokument eingepflegt. Internat. Kunde hat AB unterschrieben	
✓	Muttermann	2012-09-14 (09:22)		Fertigungsliste überarbeitet gedruckt	
✓	Muttermann	2012-09-14 (09:22)		Telefonat. Kunde möchte jetzt doch keine Buchhaltung	
✓	Muttermann	2012-09-14 (09:24)		Bearbeitung Nr. 1296003 gedruckt (Bauarbeiten Hohlkoppel Betrag 2011,55 €)	
✓	Muttermann	2012-09-14 (09:25)		Zahlungseingang zur Rechnung Nr. 12960003 (Bauarbeiten Hohlkoppel, 2011,55 € von 2011,55 €)	
✓	Muttermann	2012-09-14 (09:26)		Telefonat. Kunde möchte die neue Tür nachgerollt haben	

- ✓ Historie mit allen Infos
- ✓ Auftragsfortschritt
- ✓ Telefonnotizen
- ✓ Archivierte Korrespondenz
- ✓ Beliebige Informationen
- ✓ Texte und Tabellen
- ✓ CAD-Zeichnungen und Fotos
- ✓ Für die schnelle Übersicht.

Person	1	2	3	4	5	6	7	8	9	10	11	12	13	14	15	16	17	18	19	20	21	22	23	24	25	26	27	28	29	30
Kurt																														
Sachmann																														
Diebanco																														
Pfin																														
Truen																														
Truen																														
Schäfer																														
Substanz																														

- ✓ Abwesenheitsübersicht
- ✓ Einsatzplanung
- ✓ Urlaubsplanung
- ✓ Lohnvorbereitung
- ✓ Immer wissen, wer da ist.

Rech. Nr.	Vorgang	Datum	Kunde	Kundennummer	Text	Rechnb. (brutto)	Rechnb. (nett)	Betrag (brutto)	Fakt (brutto)	St.
1296002		11.09.2012	Hobmann	00002	Dachschärgeschwerk	3.775,31 €	3.172,51 €	3.775,31 €	0	2
1296003		11.09.2012	Hobmann	00002	Einfangrahmen	16.026,26 €	13.476,00 €	16.026,26 €	0	2
1296004		11.09.2012	Hobmann	00002	Zahnstüber	6.203,04 €	5.219,14 €	6.203,04 €	6.203,04 €	100
						46.004,61 €	40.867,65 €	26.010,56 €	18.799,09 €	35

- ✓ Alle Rechnungen im Blick
- ✓ Automatische Mahnvorschläge
- ✓ Bankanbindung
- ✓ FiBu-Übergabe
- ✓ Damit die Liquidität stimmt.

Kalkulieren

Kalkulation bis Bestellung

Ob über HKH-Bogen, 123-Kalkulation, variable Stücklisten oder Daten aus der Konstruktion, auf Knopfdruck erhalten Sie Preise, Materialmengen und Bestellvorschläge.

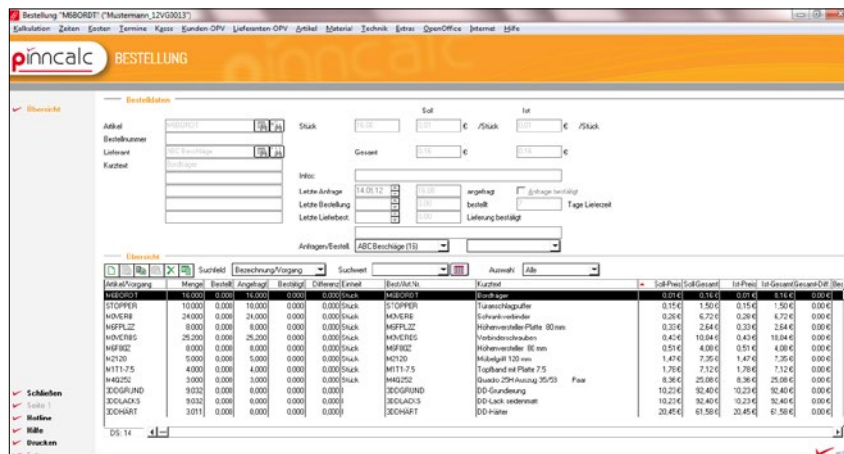

- ✓ Vollständige Materiallisten
- ✓ Preisanfragen und Bestellungen
- ✓ per Fax, Mail und Internet
- ✓ Warenkorbfunktion
- ✓ Bestellstatus und Lieferzeit
- ✓ Verfügbarkeit
- ✓ Für zügigen Fertigungsbeginn.

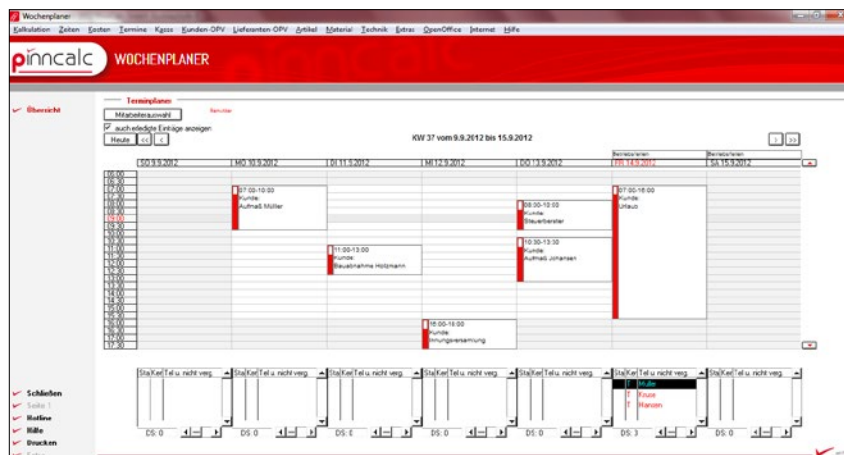

- ✓ Kalender für alle Mitarbeiter
- ✓ Erinnerungsfunktion
- ✓ Aufgabenplaner
- ✓ Angebotsverfolgung
- ✓ Outlook-Anbindung
- ✓ Alle Termine auf einen Blick.

Kalkulieren

Zeitwirtschaft bis Nachkalkulation

Erfassen Sie Zeiten per Stundenzettel, BDE-Gerät oder Handy und die Nachkalkulation zeigt den Ertrag, nicht nur nach Rechnungsstellung, sondern auch während Fertigung und Montage.

Seite 1 von 1

Reparaturzettel

Pinncalc GmbH, Norderstraße 6, 24340 Eckernförde

Kunde: Max. Mustermann Hauptstr. 30 24312 Kiel Tel.: 0431 123456	Lieferanschrift: Max. Mustermann Hauptstr. 30 24312 Kiel	Datum: 12.9.2012 Vorgang-Nr.: 12VG0007 Kunde-Nr.: 000002
---	--	---

Bauvorhaben Holzkegel

Tag	Datum	Monteur/Arbeiten	km	Stunden



Weiteres Aufmaßblatt: () ja () nein Arbeit abgeschlossen: () ja () nein

Offene Restarbeit: _____

Festgestellte Mängel: _____

Vorstehende Arbeiten in Auftrag gegeben und abgenommen (Datum, Unterschrift): _____

- ✓ Präzise Zeiterfassung per
- ✓ Stundenzettel, Handy oder BDE
- ✓ Produktivitätsübersicht
- ✓ DV- und NDV-Stundenerfassung
- ✓ Daten für Lohnabrechnung
- ✓ Damit Sie in der Zeit bleiben.

Vorgänge 12VG0007

pinncalc VORGÄNGE

Einstellungen
 Materialkosten aus: Automatisch Lohnkosten aus: Automatisch Maschinensorten aus: Automatisch
 Auswahl: alle Datum: vom 29.01.12 bis 14.09.12

Vor-/Nachkalkulation

	Vorkalkulation	Nachkalkulation	Differenz	Diff. %
Material	5267,84 €	5267,84 €	0,00 €	0,00 %
- Löhne	3072,74 €	3072,74 €	0,00 €	0,00 %
+ Maschinen	0,00 €	3,00 €	0,00 €	0,00 %
= Selbstkosten	8340,58 €	8340,58 €	0,00 €	0,00 %
Verkauf	10096,50 €	10096,50 €	0,00 €	0,00 %
Ertrag	1755,92 €	1755,92 €	0,00 €	0,00 %
Material	21,86 €	21,86 €	0,00 €	0,00 %
Zuschritt	67,47 €	67,47 €	0,00 €	0,00 %
Fertigungskosten	67,47 €	67,47 €	0,00 €	0,00 %
Wechselstrom/Strom	99,80 €	99,80 €	0,00 €	0,00 %
Umsatz/Strom	119,80 €	119,80 €	0,00 €	0,00 %

Vorkalkulation Nachkalkulation

Übersicht

Pro-Gruppe	Selbstkosten	Verkauf	Ertrag	Ertrag %	Fertigung	Wertschöpf./Stk	Umsatz/Stk
Familienland	3382,00 €	4127,50 €	825,50 €	25,00%	0,00 €	0,00 €	0,00 €
Hörbau	1463,58 €	1763,50 €	277,92 €	18,75%	24,47 €	48,21 €	71,68 €
Tippbau	3955,00 €	4307,50 €	652,50 €	18,95%	63,00 €	45,36 €	66,78 €
Gesamt	8340,58 €	10096,50 €	1755,92 €	21,53%	67,47 €	93,57 €	119,80 €

- ✓ Für die Unternehmensplanung
- ✓ Vor- und Nachkalkulation
- ✓ Ertrag und Wertschöpfung
- ✓ Tagesaktueller Auftragsstatus
- ✓ Für Aufträge, Kunden, Mitarbeiter
- ✓ So stimmt am Ende der Gewinn.

... das passt!

Kalkulieren

Kalkulation für jeden Auftrag

Ob Kleiderschrank, Vordach, Kommode oder Treppe, die Schnellkalkulation führt Sie einfach zum Ergebnis. Maß angeben, Material festlegen und schon ist die Kalkulation fertig. Mit Bild, Preis und Arbeitsvorbereitung.

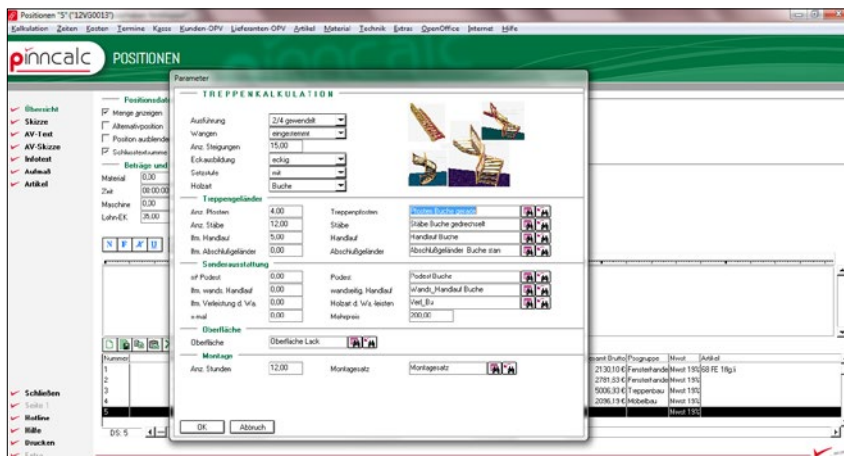

- ✓ Einstellbare Kalkulation für
- ✓ Möbel
- ✓ Türen
- ✓ Treppen
- ✓ Vordächer
- ✓ Parkett
- ✓ und alles andere
- ✓ Schnell und einfach zum Preis.

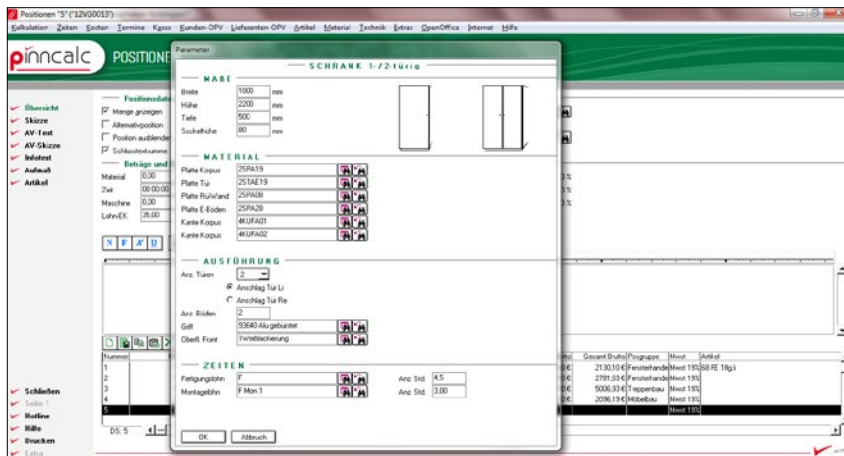

- ✓ Einfach auswählen
- ✓ Maße
- ✓ Materialien
- ✓ Ausführung
- ✓ Zeiten
- ✓ So passt die Kalkulation.

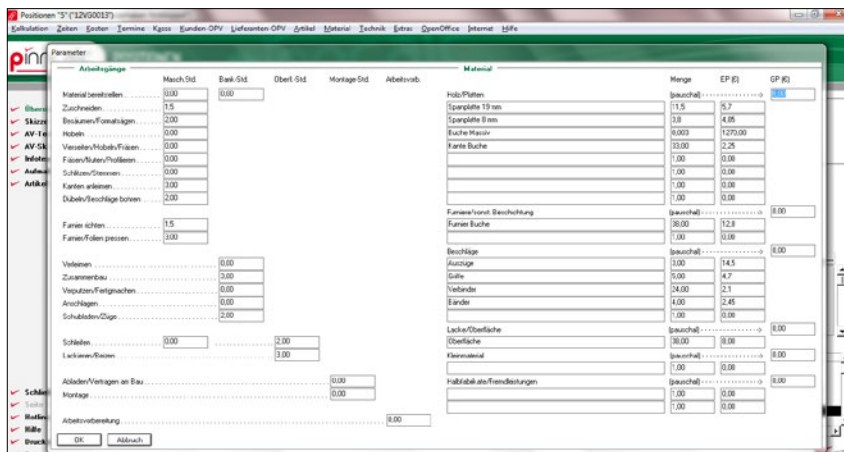

- ✓ Zeitkalkulation für alle Arbeitsgänge
- ✓ Festlegen von Platten, Furnier, Oberflächen und Beschlägen
- ✓ Alles auf einen Blick.

Zeichnen

Angebotsbilder für jeden Auftrag

Für Ihre ganz individuellen Aufträge nutzen Sie die Skizzen. Gestalten Sie exakt nach den Wünschen Ihrer Kunden und glänzen Sie mit Ihrer fachlichen und gestalterischen Kompetenz im Angebot.

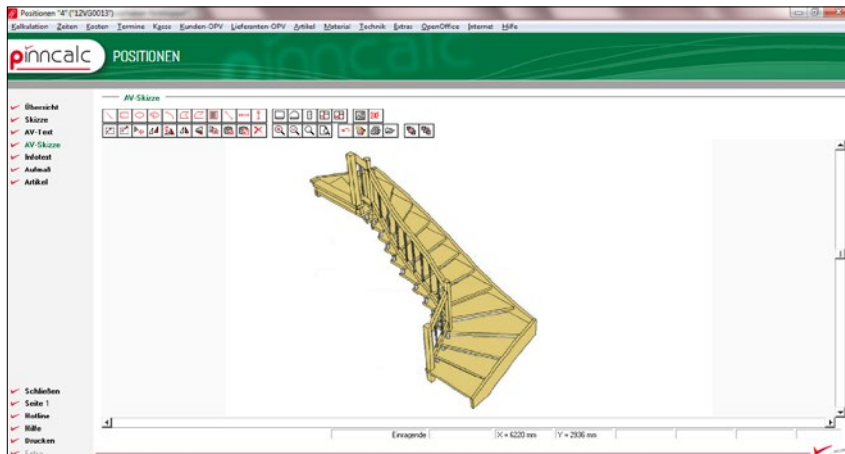

- ✓ Beliebig präsentieren
- ✓ nach Ihren Vorstellungen
- ✓ skizziert
- ✓ koloriert
- ✓ fotorealistisch
- ✓ Für den sicheren Auftrag.

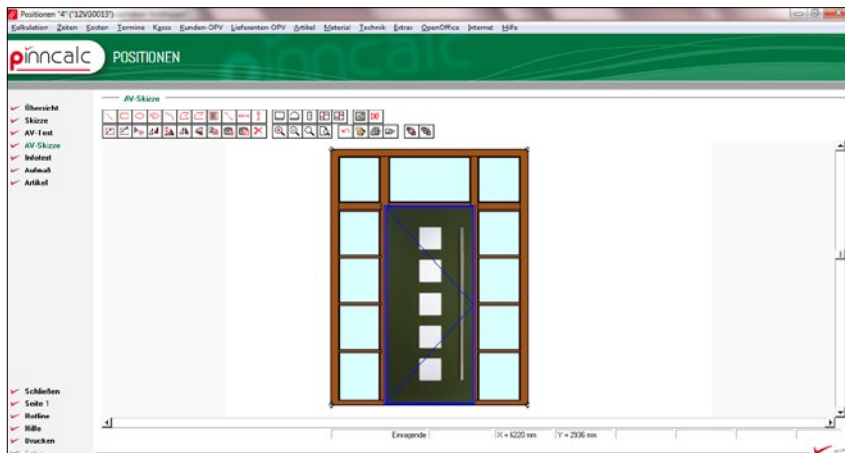

- ✓ Grafiken kopieren aus
- ✓ Internet
- ✓ Lieferanten CDs
- ✓ Fotoarchiv
- ✓ Damit es einfach geht.

Zeichnen

Fertigungsskizzen für jeden Auftrag

Präzise 2D-Zeichnungen in der Arbeitsvorbereitung sorgen in der Fertigung für exakte Ergebnisse. Sie haben die Wahl, ob Sie die Skizzen direkt auf den Fertigungslisten ausdrucken oder separat und dafür größer.

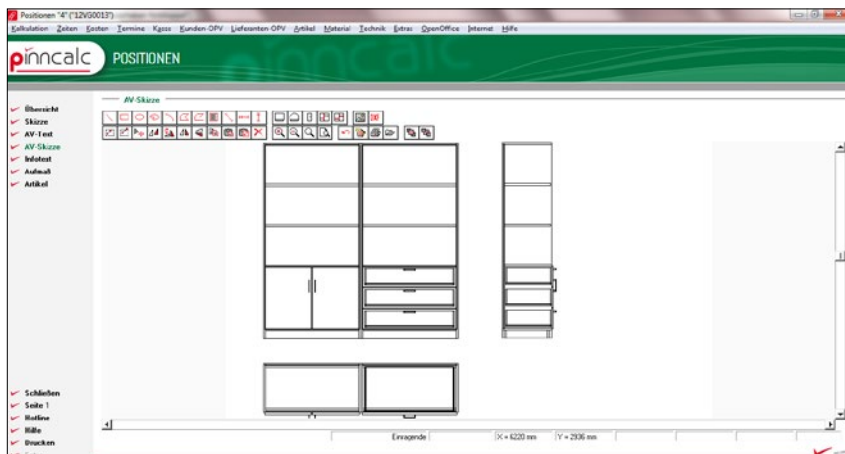

- ✓ Zeichenbefehle für den Möbelbau
- ✓ Korpus, Mittelseiten
- ✓ Böden, Türen
- ✓ Bemaßung
- ✓ Sie zeichnen, was Sie fertigen.

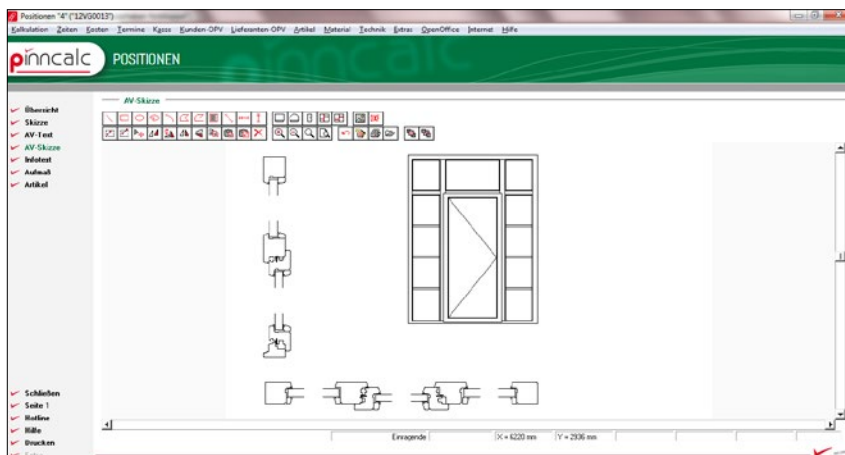

- ✓ 2D-Zeichenbefehle
- ✓ DXF-Schnittstelle
- ✓ Import von Bildern und Fotos
- ✓ So zeichnen Sie jedes Detail.

Fertigen

Möbel, Fenster, Türen - Eine für alles

Egal, was Ihr Kunde ordert, sofort nach Auftragserteilung erhalten Sie Preisfragen, Bestellungen, Warenkörbe und Fertigungslisten. Für die mobile Zeiterfassung auch mit Barcode.





Pinncalc GmbH, Norderstraße 8, 24340 Eckernförde
 Firma
 ABC Beschläge GmbH
 Kieler Str. 33
 21210 Hamburg

Datum: 14.9.2012
 Kundennummer:
 Kommission: Mustermann_12VG0013

Bestellung

Sehr geehrte Damen und Herren,
 hiermit bestellen wir folgende Positionen.

Anzahl	Einheit	Best. Nr.	Text
1,000	Stück		 Haustürelement, Meranti 3-Schicht Oberfläche, Mahagoni lasiert Füllung, Luna grün Breite: 2000 mm Höhe: 2600 mm Haustürbeschlag innen li. U-Wert: 1,02 W(m ²)K
1,000	Stück		 Modell Madrid II aus Aluminium Hochwertige Materialien wie Aluminium, Plexiglas und Edelstahl bürgen für lange Lebensdauer. Alle Aluminiumprofile sind pulverbeschichtet. Breite: 2200 mm, Höhe: 600 mm
25,200	Stück	M0VERB	Schrankverbinder
25,200	Stück	M0VERBS	Verbinderschrauben
4,000	Stück	M1T1-7.5	Topfband mit Platte 7.5
5,000	Stück	M2120	Möbelgriff 120 mm
3,000	Stück	M4Q252	Quadro 25H Auszug 35/53 Paar
16,000	Stück	M6BORDT	Bordträger
8,000	Stück	M6F80Z	Höhenversteller 80 mm
8,000	Stück	M6FPL2Z	Höhenversteller-Platte 80 mm
10,000	Stück	STOPPER	Türanschlagpuffer

Mit freundlichen Grüßen
 Ihr Holzmann Team

- ✓ Auftragsbezogene Bestellungen
- ✓ Lagerbestände aktualisieren
- ✓ Automatische Preisüberwachung
- ✓ Freie Lieferantenauswahl
- ✓ Beliebige Artikellisten
- ✓ Damit der Einkauf stimmt.

Fertigen

Möbel, Fenster, Türen - Eine für alles

Die präzisen Angaben auf dem Arbeitszettel beugen Missverständnissen und Nachfragen vor. Das spart nicht nur viel Zeit und Material, sondern auch Ihr Geld.

Arbeitszettel		Seite 1 von 2			
PinnCalc GmbH, Norderstraße 8, 24340 Eckernförde					
Kunde: Max Mustermann Hauptstr. 30 24312 Kiel Tel.: 0431 123456	Lieferanschrift: Max Mustermann Hauptstr. 30 24312 Kiel	Datum: 14.9.2012	Vorgang-Nr.: 12VG0013		
		Kunde-Nr.: 000002			
Bauvorhaben Holz-Koppel					
Position	Menge				
1	1		Haustürelement, Meranti 3-Schicht Oberfläche, Mahagoni lasiert Füllung, Luna grün Breite: 2000 mm Höhe: 2600 mm Haustürbeschlag innen li. U-Wert: 1,02 W/(m²)K		
2	1		Modell Madrid II aus Aluminium Hochwertige Materialien wie Aluminium, Plexiglas und Edelstahl bürgen für lange Lebensdauer. Alle Aluminiumprofile sind pulverbeschichtet. Breite: 2200 mm, Höhe: 600 mm		
3	1		Treppe 2/4 gewandelt in Buche 15 Stufen Buche 40 mm 4 Treppenposten Buche 12 Stabe Buche gedrechselt 5 lfm. Handlauf Buche einschließlich Lackierung		
4	1		Einbaumöbel Buche furniert Oben: Jeweils 2 Einlegeböden Links: 2 Türen vorschlagend Rechts: 3 Schubkästen Vollauszug Br. 2000 mm, H ₀ . 2200 mm, Ti. 500 mm		
Artikel	Beschreibung	Menge	Einheit	EK-Preis	Summe EK
4BUCHED1	Umleimer Buche 1/25mm	32,89638	m	1,02 €	33,55 €
M6LOCHZ	Lochreihe bohren (vorne und hinten)	6,4	m	0,00 €	0,00 €
M6NUT1	Rückwandnut	11,28	m	0,00 €	0,00 €
M6NUT2	Schubkastennut	5,34	m	0,00 €	0,00 €
2SPA19	Spanplatte 19 mm roh V20 E1	11,182178	m²	3,65 €	40,81 €
2SPA8	Spanplatte 8 mm roh V20 E1	6,170063	m²	2,20 €	13,57 €
3ABACHI	Furnier Abachi	4,77336	m²	5,11 €	24,39 €
3BUCHE	Furnier Buche	33,22215	m²	5,11 €	169,77 €
1BUCHE	Buche	0,024827	m³	881,98 €	21,90 €

- ✓ Präzise Angaben für die Fertigung
- ✓ mit speziellen Texten und
- ✓ bemaßten Zeichnungen
- ✓ Scan-Code für die Zeiterfassung
- ✓ auf Wunsch mit Vorgabezeiten
- ✓ Schneller in der Werkstatt.

Fertigen

Fertigung in der eigenen Werkstatt oder Fremdfertigung

Ob Sie selber fertigen oder zukaufen, die exakten Angaben zu allen Fertigungsschritten liefern alle notwendigen Informationen von der Holzliste bis zur Zuschnittoptimierung.

Plattenliste für 12VG0013		PinnCalc GmbH, Norderstraße 8, 24340 Eckernförde		Seite 1 von 2					
Kunde: Max Mustermann Hauptstr. 30 24312 Kiel Tel.: 0431 123456 Bauvorhaben Holztafel		Lieferanschrift: Max Mustermann Hauptstr. 30 24312 Kiel		Datum: 14.9.2012 Vorgang-Nr.: 12VG0013 Kunde-Nr.: 000002					
Position	Anz.	L [mm]	B [mm]	Kanten längs	Wi *	Kanten quer	Wi *	Beläge	K.bild
4 (8.-44)	2	2000 Z	499 Z	rechts: 4BUCHE01				vorne: 3BUCHE hinten: 3BUCHE	
1. Seite re. 2. Seite re.		2000 F	500 F						
4 (8.-43)	2	2000 Z	499 Z	links: 4BUCHE01				vorne: 3BUCHE hinten: 3BUCHE	
1. Seite li. 2. Seite li.		2000 F	500 F						
4 (13.-46)	2	960 Z	499 Z	links: 4BUCHE01				vorne: 3BUCHE hinten: 3BUCHE	
1. Deckel 2. Deckel		960 F	500 F						
4 (12.-45)	2	960 Z	499 Z	links: 4BUCHE01				vorne: 3BUCHE hinten: 3BUCHE	
1. Boden 2. Boden		960 F	500 F						
4 (16.-49)	2	960 Z	479 Z	links: 4BUCHE01				vorne: 3BUCHE	

- ✓ Grafische Fertigungslisten
- ✓ mit Kanten, Belägen und Furnier
- ✓ Fertig- und Zuschnittmaße
- ✓ Damit alles genau passt.

Zuschnittpfeilung

Übertragung
 Beschnitt erlaubt
 Sägeblattbreite: 5 mm
 Plattenlänge: 2070 mm
 Plattenbreite: 2070 mm
 Beschnittmaß Träger: 10 mm
 Beschnittmaß Zuschnitt: 4 mm

Restplatten

Rest	Länge	Stärke
06.0		

Zuschnittplan

2SPA19 Spanplatte 19mm roh V20 E1

2 Boden 960mm * 507mm
 1. Boden 960mm * 437mm
 2. Boden 960mm * 437mm
 1. Tor li 550mm * 497mm
 1. Tor re 550mm * 497mm

1.463 (04.573) Beschnittverschalt. Platte 2 6.335/Verbleib 2SPA19 2070mm * 2070mm

- ✓ Zuschnittpfeilung im Detail
- ✓ Definition der Trägerplatte
- ✓ Berücksichtigung von Restplatten
- ✓ Etiketten mit Bauteilinfo
- ✓ inkl. Scan-Code für BAZ
- ✓ Zeit sparen beim Zuschnitt.

Fertigen

Für konventionelle und CNC-gesteuerte Fertigung

Per Knopfdruck erhalten Sie die passende Arbeitsvorbereitung wie grafische Fertigungslisten, Zuschnittdaten für die Plattensäge oder Sie verwalten die Programme für Bearbeitungszentren.

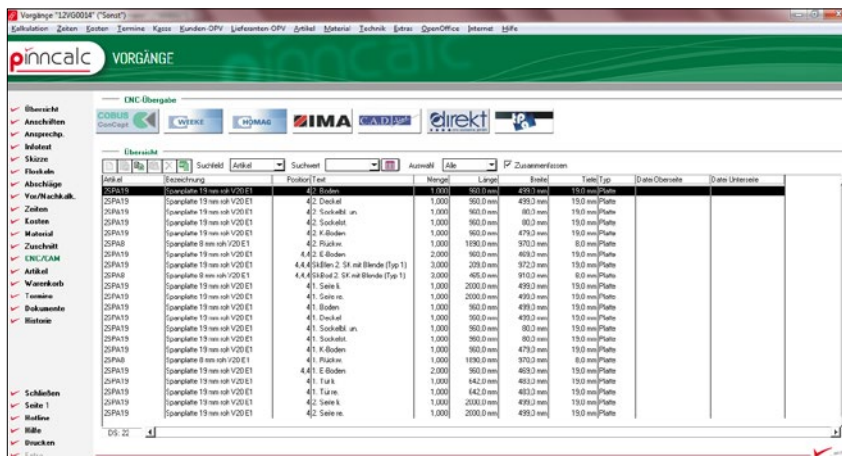

Anzahl	Bezeichnung	Faktor/Einst.	Menge	Länge	Einheit	Teiltyp	Datei/Übersicht	Datei/Unterseite
25PA19	Sporglatte 19 mm rah V20E1	42 Boden	1.000	960,0 mm	499,3 mm	19,0 mm/Platte		
25PA19	Sporglatte 19 mm rah V20E1	42 Deckel	1.000	960,0 mm	499,3 mm	19,0 mm/Platte		
25PA19	Sporglatte 19 mm rah V20E1	42 Sockelbl an	1.000	960,0 mm	80,3 mm	19,0 mm/Platte		
25PA19	Sporglatte 19 mm rah V20E1	42 Sockelbl	1.000	960,0 mm	80,3 mm	19,0 mm/Platte		
25PA19	Sporglatte 19 mm rah V20E1	42 K-Boden	1.000	960,0 mm	479,3 mm	19,0 mm/Platte		
25PA19	Sporglatte 19 mm rah V20E1	42 Platten	1.000	1990,0 mm	370,3 mm	8,0 mm/Platte		
25PA19	Sporglatte 19 mm rah V20E1	44,2 E-Boden	2.000	960,0 mm	409,3 mm	19,0 mm/Platte		
25PA19	Sporglatte 19 mm rah V20E1	44,4 (Stab 2, St rah Blende (Typ 1))	3.000	209,0 mm	312,3 mm	19,0 mm/Platte		
25PA19	Sporglatte 19 mm rah V20E1	44,4 (Stab 2, St rah Blende (Typ 1))	3.000	409,0 mm	312,3 mm	8,0 mm/Platte		
25PA19	Sporglatte 19 mm rah V20E1	41 Seite l	1.000	2000,0 mm	499,3 mm	19,0 mm/Platte		
25PA19	Sporglatte 19 mm rah V20E1	41 Seite re	1.000	2000,0 mm	499,3 mm	19,0 mm/Platte		
25PA19	Sporglatte 19 mm rah V20E1	41 Boden	1.000	960,0 mm	499,3 mm	19,0 mm/Platte		
25PA19	Sporglatte 19 mm rah V20E1	41 Deckel	1.000	960,0 mm	499,3 mm	19,0 mm/Platte		
25PA19	Sporglatte 19 mm rah V20E1	41 Sockelbl an	1.000	960,0 mm	80,3 mm	19,0 mm/Platte		
25PA19	Sporglatte 19 mm rah V20E1	41 Sockelbl	1.000	960,0 mm	80,3 mm	19,0 mm/Platte		
25PA19	Sporglatte 19 mm rah V20E1	41 K-Boden	1.000	960,0 mm	479,3 mm	19,0 mm/Platte		
25PA19	Sporglatte 19 mm rah V20E1	41 Platten	1.000	1990,0 mm	370,3 mm	8,0 mm/Platte		
25PA19	Sporglatte 19 mm rah V20E1	44,1 E-Boden	2.000	960,0 mm	409,3 mm	19,0 mm/Platte		
25PA19	Sporglatte 19 mm rah V20E1	41 Fuß k	1.000	642,0 mm	403,3 mm	19,0 mm/Platte		
25PA19	Sporglatte 19 mm rah V20E1	41 Turm	1.000	642,0 mm	403,3 mm	19,0 mm/Platte		
25PA19	Sporglatte 19 mm rah V20E1	42 Seite l	1.000	2000,0 mm	499,3 mm	19,0 mm/Platte		
25PA19	Sporglatte 19 mm rah V20E1	42 Seite re	1.000	2000,0 mm	499,3 mm	19,0 mm/Platte		

- ✓ Übergabe an
- ✓ WoodWop
- ✓ Imawop
- ✓ NC-Hops
- ✓ Genesis
- ✓ NC-Studio
- ✓ N-CAD
- ✓ Für maximale Laufzeiten.

Service

Hotline - 7 Tage in der Woche

Täglich von 7.00 bis 19.00 Uhr, auch am Wochenende, sind wir für Sie da. Unsere Techniker sind gelernte Tischler und Schreiner und kennen sich in der Software und in Ihrem Handwerk aus.



- ✓ Sieben Tage die Woche
- ✓ von 07.00 bis 19.00 Uhr
- ✓ Gebührenfrei anrufen
- ✓ Damit Sie arbeiten können.

Schulung - so oft Sie wollen

Zweitägige Seminare sorgen dafür, dass Sie schnell mit der Software arbeiten können. Zu speziellen Themen gibt es zahlreiche Seminare im Internet.



- ✓ Schulung, so oft Sie wollen
- ✓ an drei Schulungsstandorten
- ✓ und für jeden ein eigener PC
- ✓ Für einen schnellen Start.

Stets aktuelle Software

Unsere speziell auf Sie zugeschnittene Software erweitern wir ständig. Alle Neuerungen erhalten Sie als Update einfach und schnell per Internet oder auf DVD.



- ✓ Updates und Upgrades
- ✓ per Post und per Internet
- ✓ inkl. Installationservice
- ✓ Damit Sie sofort profitieren.